Shaver System
Shaver system
Moteur d'arthroscopie
Motor para artroscopia
Sistema Shaver





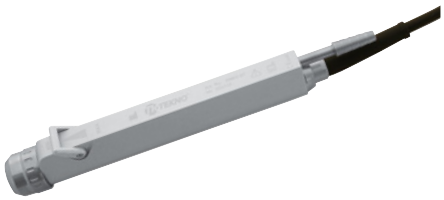

TM 920	tk 39805-00

Komplett im Koffer mit Steuereinheit, Handstück und Fußschalter
Complete in case, with control unit, handpiece and footswitch

Dieses Gerät ist für operative Eingriffe in kleinen und großen Gelenken konzipiert worden. Sein ergonomisches Handstück erlaubt leichteres Arbeiten bei geringerer Ermüdung der Hand. Ein ruhiger und sanfter Lauf, sowie eine große Absaugkapazität zeichnen dieses Gerät aus.

Das Gerät ist klar und bedienerfreundlich aufgebaut, dass dem Anwender erlaubt die Drehrichtung und Rotationsgeschwindigkeit wahlweise direkt am Steuergerät oder über den rutschfesten und abgedichteten Fußschalter einzustellen.

Die letzten vom Anwender eingestellten Parameter (auf beiden Kanälen) werden beim Abschalten automatisch gespeichert.

Die Handstücke mit Motor und Ansatzstücke sind bei 134°C dampfsterilisierbar/autoklavierbar.

This device has been designed for surgical procedures in small and large joints. Its ergonomic handle allows easier working with less hand fatigue. A quiet and smooth running and a large suction capacity characterize this device.

This user-friendly device allows the user to select the direction of rotation and rotation rate either directly on the control unit or on the non-slip and sealed foot pedal.

The last set parameters (on both channels) are automatically stored when switched off.

The hand pieces with motor and extensions are at 134 °C autoclavable.